FOREST MASTER®

Catalogo dei prodotti

Produttore britannico pluripremiato

CONTENUTI

CIPPATORI COMPATTI	4
CIPPATRICI E TRINCIATRICI PROFESSIONALI	7
TRINCIATRICI COMPATTE PER GIARDINO	10
CARICABATTERIE E TRINCIATRICE	13
SPACCALEGNA ELETTRICI	15
SPACCALEGNA A BATTERIA	20
SPACCALEGNA ELETTRICI FAST FIRE	23
SPACCALEGNA VERTICALE FM8VE	25
SPACCALEGNA MANUALI	26
STAZIONE DI SEGHERIA E CAVALLI DA SEGA UNIVERSALI	28
ACCESSORI	32
RIMANETE AGGIORNATI	35

Nota: tutte le dimensioni, il peso, la pressione e la forza sono approssimativi. Le pressioni delle ram indicate sono state misurate nelle condizioni ambientali della nostra struttura di prova e cambiano in base alle condizioni ambientali in cui vengono utilizzate.

Benvenuti in Forest Master, il marchio numero uno nel Regno Unito per spaccalegna, cippatrici e tutti i relativi accessori.

Con oltre 30 anni di esperienza nel settore, i nostri ingegneri hanno continuato a progettare e produrre prototipi perfetti di spaccalegna a benzina, elettrici, a batteria e manuali. Troverete anche cippatrici e trinciatrici a benzina ed elettriche e una serie di altri accessori indispensabili.

Con noi è possibile trasformare il laborioso compito di spaccare quella pila di tronchi che normalmente richiede molte ore, in un'attività divertente e antistress.
Forest Master si impegna a fornire un servizio eccezionale a tutti i suoi clienti. La sezione risorse del nostro sito web fornisce consigli tecnici dettagliati in caso di necessità; tuttavia, gli esperti del Regno Unito sono a disposizione per rispondere a qualsiasi domanda.

Siete interessati a un prodotto e volete saperne di più? Basta scansionare il codice QR con il vostro telefono per andare direttamente a quel prodotto sul nostro sito web!

Cippatori compatti

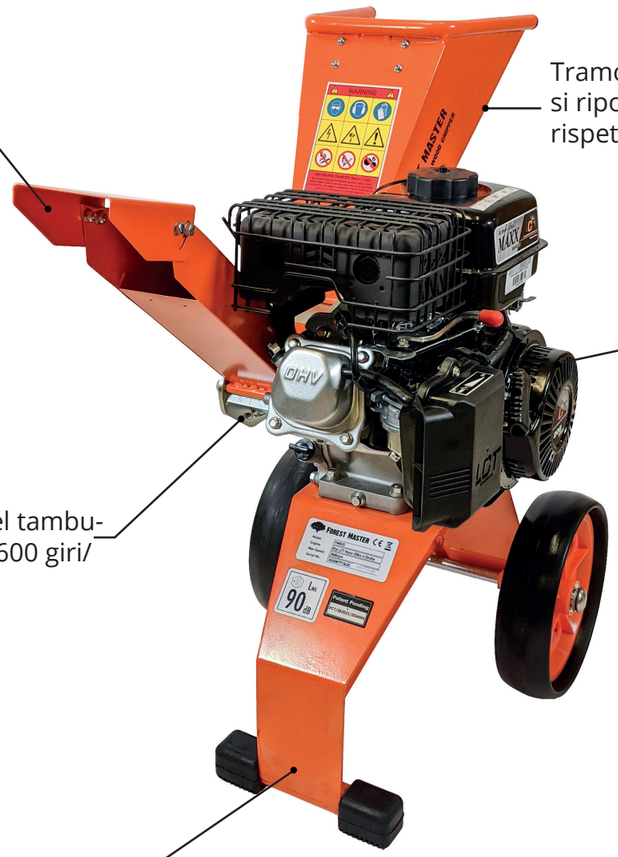

Produce cippato di 15 mm

Tramoggia e scivolo incernierati, si ripone in meno spazio rispetto a una carriola media

Motore ad azionamento diretto

Velocità del tamburo fino a 3600 giri/min.

Design robusto del corpo in acciaio

Anticipate i tempi con la gamma elitaria di cippatori, trituratori e trinciatrici da giardino di Forest Master. Sostenuta da esperti di giardinaggio di tutto il mondo.

A dimostrazione del fatto che più grande non è sempre meglio, i nostri cippatori, trituratori e pacciamatori a benzina ed elettrici sono perfetti per l'uso quotidiano. Progettati pensando a voi, sono facili da riporre, da prendere e da usare. Queste cippatrici possono trattare rami fino a 2 pollici di diametro, con lame reversibili in acciaio e un sistema di trasmissione diretta. I nostri cippatori, trituratori e trinciatrici sono costruiti per durare nel tempo.

FM4DDE

L'FM4DDE è una cippatrice elettrica piccola ma potente, con un potente motore elettrico da 2800 Watt che funziona con corrente elettrica standard da 230 V per uso domestico. Le sue dimensioni compatte e il potente motore elettrico lo rendono ideale per l'uso domestico.

SCANNERIZZAMI

Brevetto in corso di registrazione (GB2100107.8) / Internazionale (PCT/IB2021/054494)

FM6DD

L'FM6DD è dotato di un potente motore LCT da 6 CV in grado di far ruotare il tamburo della cippatrice a un massimo di 3600 giri/min. Ciò consente di triturare comodamente tutti i tipi di legno duro o morbido appena tagliato.

Brevetto in corso di registrazione (GB2100107.8) / Internazionale (PCT/IB2021/054494)

Cippatori professionali

FM6DDES

Versione aggiornata con avviamento elettrico dell'FM6DD per una procedura di avviamento più semplice, questo modello include anche un avviamento a strappo come riserva.

Brevetto in corso di registrazione (GB2100107.8) / Internazionale (PCT/IB2021/054494)

La serie Professional Chipper Mulcher è dotata di un tamburo rotante che ottimizza la velocità e l'efficienza della macchina a seconda del materiale.

Il massimo della potenza di cippatura della nostra gamma. Progettate per i professionisti e per l'uso commerciale, le cippatrici da 9, 14 e 18 CV sono la macchina perfetta per triturare regolarmente grandi volumi di legna. Costruite per garantire potenza assoluta, semplicità e maneggevolezza che non troverete da nessun'altra parte sul mercato.

Sono disponibili accessori per il traino per un comodo trasporto in cantiere.*

FM9DD

Motore LCT Maxx 306cc a 4 tempi da 9 CV. In grado di sminuzzare legna fino a un diametro di 75 mm (3 pollici).

FM14DD

Motore LCT Maxx da 14 CV a 4 tempi. In grado di sminuzzare legna fino a un diametro di 100 mm (4 pollici).

FM18DD

Motore LCT Maxx 478cc a 4 tempi da 18 CV. In grado di sminuzzare legna fino a un diametro di 125 mm (5 pollici).

Brevetto in corso di registrazione (GB2100107.8) / Internazionale (PCT/IB2021/054494)

*Non adatto al trasporto su strade pubbliche.

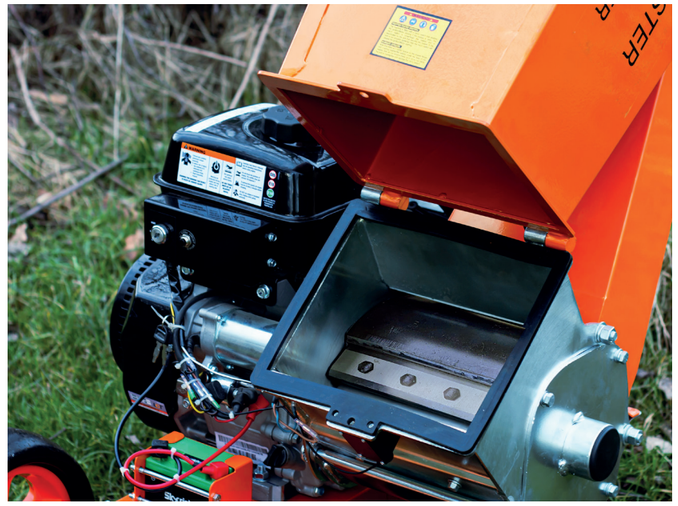

Progettati e testati qui nel Regno Unito, i nostri cippatori e spaccalegna sono progettati e realizzati tenendo conto delle vostre esigenze per essere il massimo in termini di velocità, potenza ed efficienza.

L'elenco completo di ricambi, assistenza e riparazioni è disponibile presso la nostra officina interna.

Modello	FM4DDE	FM6DD	FM6DDES	FM9DD	FM14DD	FM18DD
Potenza	Motore elettrico monofase da 4 hp 2800 watt	Motore a benzina	Motore a benzina Avviamento elettrico	Motore a benzina Avviamento elettrico	Motore a benzina Avviamento elettrico	Motore a benzina Avviamento elettrico
Spina	Spina a 3 poli (adattatore UE in dotazione)	N/D	N/D	N/D	N/D	N/D
Motore	N/D	Serie LCT Maxx 6 CV 208 cc 4 tempi	LCT Serie Maxx 6 CV 208 cc 4 tempi	Serie LCT Maxx 9 CV 306 cc 4 tempi	Serie LCT Maxx 14 CV 460 cc 4 tempi	Serie LCT Maxx 18 cv 478 cc 4 tempi
Carburante	N/D	Benzina	A benzina	A benzina	A benzina	A benzina
Diametro massimo del legno	2"/50 mm	2"/50 mm	2"/50 mm	3"/75 mm	4"/100 mm	5"/125 mm
Velocità massima del tamburo	2800 giri/min	3600 giri/min.	3600 giri/min.	3600 giri/min.	3600 giri/min.	3600 giri/min.
Peso netto	35 kg	38 kg	40 kg	92 kg	97 kg	106 kg
Altezza complessiva	784 mm	780 mm	780 mm	1200 mm	1220 mm	1220 mm
Larghezza totale	480 mm	480 mm	480 mm	1690 mm	1690 mm	1690 mm
Lunghezza totale	910mm	910 mm	910 mm	609 mm	700 mm	730 mm
Meccanismo di avviamento	Avvio elettrico	Avvio a strappo	Avviamento elettrico e a strappo	Avviamento elettrico e a strappo	Avvio elettrico	Avvio elettrico

Trinciatrici compatte da giardino

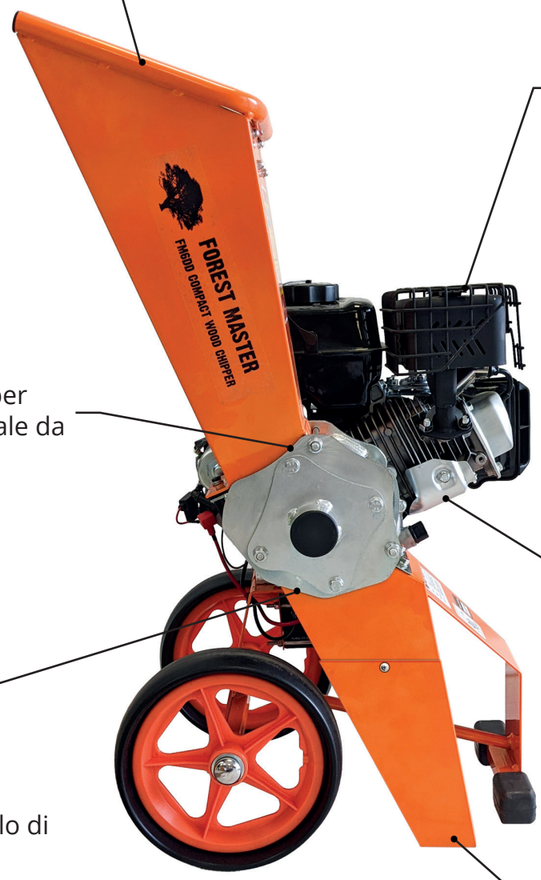

Pacciamatura di tutti i rifiuti verdi e del giardino

Design robusto del corpo in acciaio

Tamburo rotante per adattarsi al materiale da trattare

Motore ad azionamento diretto

Trasformazione in cippatrice grazie all'accessorio scivolo di scarico superiore

Produce una pacciamatura di 10 mm

Non sapete se avete bisogno di una pacciamatrice da giardino o di una cippatrice? Questa è una domanda che appartiene al passato, poiché la nostra gamma di trinciatrici è perfettamente in grado di sminuzzare anche il legno in pezzetti di 10 mm o meno.

Se si tratta di materiale particolarmente umido o che si attacca agli scivoli, la trincia è progettata in modo tale da poter semplicemente aspirare queste aree per eliminare il materiale in eccesso. È dotata di un meccanismo a tamburo rotante che consente allo scivolo di scarico di avere una maggiore distanza dal terreno.

FM4DDE-MUL

Compatta, leggera, potente e robusta, la nostra trinciatrice elettrica è in grado di raccogliere la maggior parte dei rifiuti del giardino e di trasformarli in prezioso pacciame, fondamentale per creare un efficace compost per il vostro giardino.

Brevetto in corso di registrazione (GB2100107.8) / Internazionale (PCT/IB2021/054494)

Brevetto in corso di registrazione (GB2100107.8) / Internazionale (PCT/IB2021/054494)

FM6DD-MUL

Con una potenza superiore a quella elettrica e la maggiore portabilità di un motore a benzina, questa trinciatrice è adatta a giardini di grandi dimensioni e ad aree in cui l'accesso all'elettricità è limitato. La nostra macchina è un affidabile negozio unico per tutte le vostre esigenze di trinciatura.

FM6DDES-MUL

Questo modello è una versione aggiornata con avviamento elettrico del modello FM6DD-MUL, per un avvio più semplice, e comprende anche un avviamento a strappo come riserva. Un progetto innovativo implementato in questa macchina unica e innovativa è la possibilità di ruotare/regolare completamente il tamburo della cippatrice per adattarlo al materiale da lavorare.

Brevetto in corso di registrazione (GB2100107.8) / Internazionale (PCT/IB2021/054494)

Modello	FM4DD-MUL	FM6DD-MUL	FM6DDES-MUL
Potenza	Motore elettrico monofase da 4 hp 2800 watt	Motore a benzina	Motore a benzina Avviamento elettrico
Spina	Spina a 3 poli (adattatore UE in dotazione)	N/D	N/D
Motore	N/D	Serie LCT Maxx 6hp 208cc 4 tempi	LCT serie Maxx 6hp 208cc 4 tempi
Diametro massimo del legno	2"/50 mm	2"/50 mm	2"/50 mm
Velocità massima del tamburo	2800 giri/min	3600 giri/min.	3600 giri/min.
Peso netto	35 kg	38 kg	40 kg
Altezza complessiva	784 mm	780 mm	780 mm
Larghezza totale	480 mm	480 mm	480 mm
Lunghezza complessiva	910 mm	910 mm	910 mm
Numero di lame	2 (reversibile)	2 (reversibile)	2 (reversibile)

Cippatrice e trinciatrice a batteria

IN ARRIVO

Attualmente in fase di test e sviluppo, le nostre rivoluzionarie cippatrici e trinciatrici a batteria renderanno il taglio delle siepi o lo sgombero dell'orto un gioco da ragazzi. La portabilità illimitata, il motore da 5 CV e le emissioni zero renderanno queste macchine il non plus ultra della cippatura e della pacciamatura ecologica.

Assicuratevi di non perdere l'uscita e di essere tra i primi a saperlo iscrivendovi alla nostra newsletter. I dettagli nella sezione "Rimani aggiornato".

Spaccalegna elettrici

FM5DD-ECO

Un aggiornamento della cippatrice elettrica FM4DDE con una maggiore potenza fino a 5 CV e la maggiore portabilità di una cippatrice a benzina.

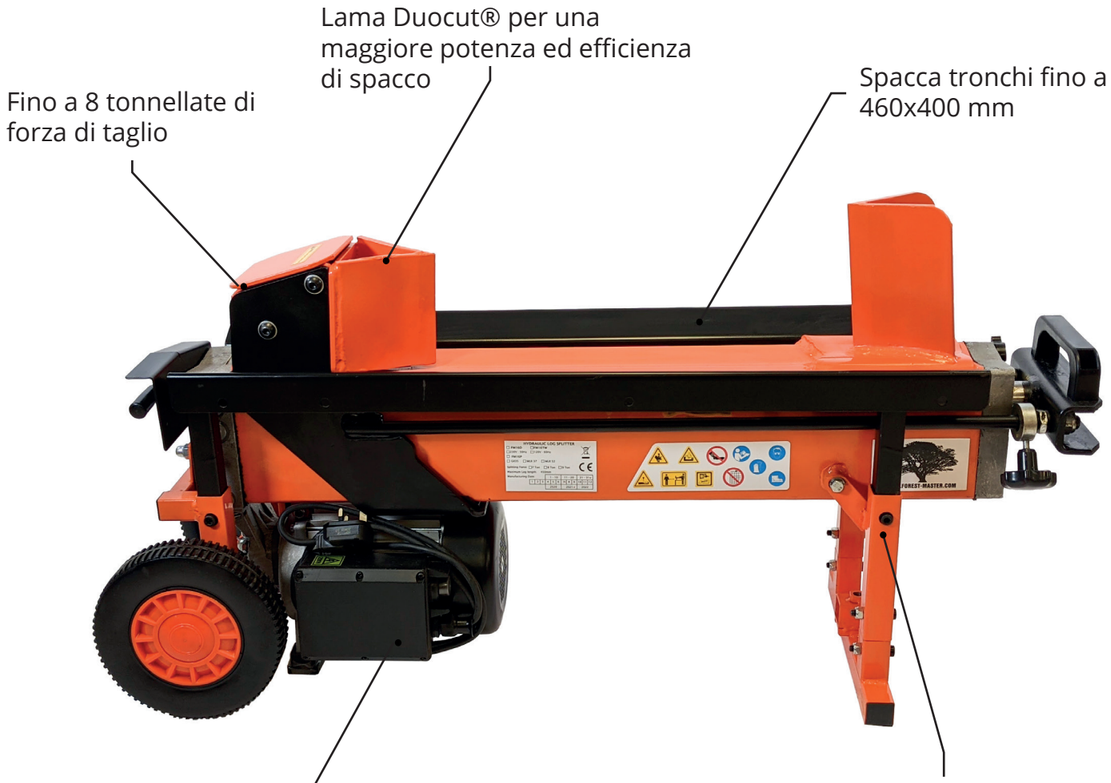

FM5DD-ECO-MUL

Un aggiornamento della trincia elettrica
FM4DDE-MUL, con una maggiore potenza fino a 5 CV e la portabilità di una trincia a scoppio.

Gli spaccalegna elettrici offrono un uso potente e duraturo con una manutenzione minima. I nostri spaccalegna sono disponibili anche con la nostra lama brevettata Duocut per una maggiore efficienza, progettata per spaccare legno duro e nodoso. La funzione Ramstop consente all'utente di ridurre drasticamente i tempi di ciclo quando si spaccano tronchi più corti; è sufficiente inserire il Ramstop per limitare la distanza di ritorno del bordo mobile.

Tutti gli spaccalegna sono disponibili anche con cavalletto o cavalletto con rotelle per una maggiore usabilità e portabilità. Tutti gli spaccalegna sono dotati di un banco di lavoro e di una protezione di sicurezza di serie.

FM5D-TC

Questo spaccalegna compatto ma potente è il prodotto ideale per i principianti o per chi spacca i ceppi da utilizzare in bruciatori di legna di piccole e medie dimensioni. È particolarmente adatto a spaccare legna non stagionata o verde, e lo fa con una facilità e un'efficienza che non si trovano in spaccalegna di prezzo simile.

Il picchetto Ram è di serie sui nostri spaccalegna modello FM5 e 8 per una maggiore efficienza e sicurezza.

FM10D-TC

Capace di spaccare tronchi di 450 mm di lunghezza e 400 mm di diametro, dotato di lama Duocut e Ramstop per ridurre il tempo di ciclo. Questo spaccalegna è in grado di gestire la maggior parte delle esigenze domestiche.

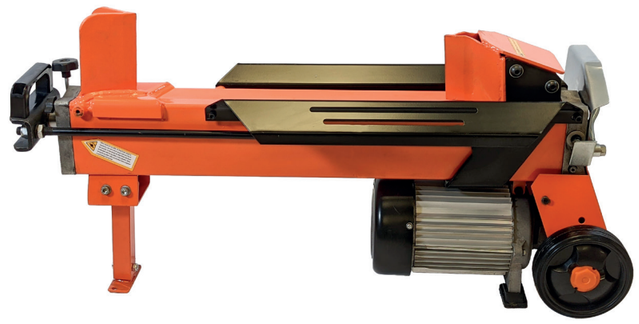

FM8D-TC

Ideale per l'utilizzo di bruciatori a legna di piccole e medie dimensioni, l'FM8 è il fratello maggiore dell'FM5, dotato di un carrello mobile più robusto per spaccare la legna più dura e di un letto di legna più grande in grado di spaccare ceppi fino a 370 mm di lunghezza e 300 mm di diametro.

FM10D-7-TC

L'FM10-7-TC è il modello da 7 tonnellate dell'FM10 con tutte le stesse caratteristiche, ma con una pressione della ram fino a 500 bar. Adatta ad un uso domestico intensivo, questa spaccatrice è in grado di gestire comodamente legni duri e morbidi.

FM16D-TC

Il nostro spaccalegna più potente fino ad oggi, l'FM16 è uno spaccalegna professionale per impieghi gravosi che può produrre fino a 8 tonnellate di forza di spacco. È dotato di una lama Duocut standard e di un martinetto a due velocità da 40 mm per la massima velocità, efficienza e potenza.

Modello	FM5D-TC	FM8D-TC	FM10D-TC	FM10D-7-TC	FM16D-TC
Forza di divisione	5 tonnellate	5 tonnellate	5 tonnellate	7 tonnellate	8 tonnellate
Pressione idraulica	400 bar	400 bar	400 bar	500 bar	550 bar
Spina	Standard UK 3 Pin	Standard UK 3 Pin	Standard UK 3 Pin	Standard UK 3 Pin	Standard UK 3 Pin
Diametro massimo del tronco	250 mm	250 mm	500 mm	500 mm	600 mm
Lunghezza massima del tronco	300 mm	370 mm	450 mm	450 mm	450 mm
Peso	32 kg	37 kg	47 kg	49 kg	78 kg
Peso con banco di lavoro e protezione di sicurezza	44 kg	49 kg	59 kg	61 kg	90 kg
Dimensioni (LxLxH)	710 x 270 x 510 mm	780 x 270 x 510 mm	940 x 270 x 510 mm	940 x 270 x 510 mm	1060 x 278 x 522 mm
Dimensioni con cavalletto (LxLxH)	830 x 730 x 1000 mm	830 x 730 x 1000 mm	940 x 730 x 1000 mm	940 x 730 x 1000 mm	1060 x 730 x 1000 mm

Componenti aggiuntivi disponibili

Tutti gli spaccalegna elettrici sono disponibili come unità di base, con supporto o con supporto e ruote del carrello.

FM5-TC

FM5T-TC
Con supporto

FM5TW-TC
Carrello con rotelle

FM8-TC

FM8T-TC
Con supporto

FM8TW-TC
Carrello con rotelle

FM10-TC

FM10T-TC
Con supporto

FM10TW-TC
Carrello con rotelle

FM10-7-TC

FM10T-7-TC
Con supporto

FM10TW-7- TC
Carrello con rotelle

FM16-TC

FM16TW-TC
Carrello con rotelle

Spaccalegna a batteria

La stessa potenza di divisione dei nostri modelli idraulici plug-in

Batteria unica per la massima portabilità

Si adatta a qualsiasi batteria per impieghi gravosi, comprese quelle per auto e tempo libero

Supporto per tutti i terreni per spaccare anche sui terreni più accidentati

Eco attraverso l'innovazione, progettato e sviluppato qui nel Regno Unito dal nostro team di ingegneri interni. Spaccare ovunque, in qualsiasi momento.

Fino al 30% di velocità in più rispetto alla concorrenza, la portabilità di uno spaccalegna a benzina e l'ecocompatibilità di uno elettrico. Questi spaccalegna hanno tutte le carte in regola. Mai vista prima sul mercato, la batteria di questi spaccalegna può essere caricata con un pannello solare per uno spacco a zero emissioni.

Può essere alimentata con una normale batteria per auto o potenziata per aumentare il tempo di lavoro tra una carica e l'altra.

FM5ECO-TC

Forza di spacco	5 Tonnellate
Pressione idraulica	400 bar
Diametro massimo del tronco	250 mm
Lunghezza massima del tronco	300 mm

FM8ECO-TC

Forza di spacco	5 Tonnellate
Pressione idraulica	400 bar
Diametro massimo del tronco	250 mm
Lunghezza massima del tronco	370 mm

FM10ECO-TC

Forza di spacco	7 Tonnellate
Pressione idraulica	500 bar
Diametro massimo del tronco	500 mm
Lunghezza massima del tronco	450 mm

FM16ECO-TC

Forza di spacco	8 Tonnellate
Pressione idraulica	550 bar
Diametro massimo del tronco	600 mm
Lunghezza massima del tronco	450 mm

Spaccalegna elettrici Fast Fire

Lo spaccalegna cinetico a fuoco rapido è una macchina nuova e innovativa sul mercato, in grado di spaccare i tronchi in tempi record e con il minimo sforzo.

Lo spaccalegna Fast Fire di Forest Master è uno spaccalegna cinetico in grado di produrre 8 tonnellate di potenza di spacco, facilitando il lavoro di legna fresca e stagionata. Disponibile sia in versione a benzina che elettrica, questa macchina può spaccare tronchi fino a 520 mm di lunghezza e 400 mm di diametro.

Questo design veloce, affidabile ed efficiente riduce drasticamente il tempo di ciclo dello spaccalegna a 3 secondi.

FM8FFE

Spaccalegna elettrico cinetico in grado di spaccare un tronco ogni 3 secondi con un'enorme potenza di spacco di 8 tonnellate. Perfetto per uso commerciale o domestico.

FM8FF-HTW

Spaccalegna Kinetic Fast Fire dotato di un motore Honda GX50 a 4 tempi ultra affidabile. Un'enorme potenza di spacco di 8 tonnellate con l'ulteriore vantaggio della portabilità grazie al motore a benzina.

Spaccalegna verticale FM8VE

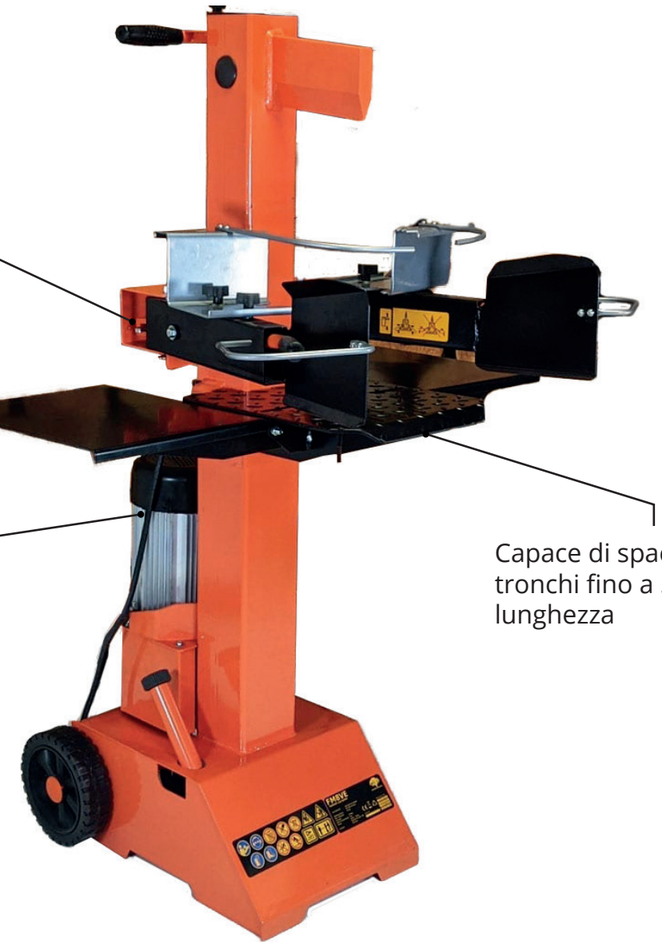

Dotato del più grande motore elettrico utilizzabile con una spina a 3 poli, l'FM8VE è un robusto spaccalegna verticale in grado di spaccare tronchi fino a 550 mm di lunghezza. Dotato di una potenza di spacco di 8 tonnellate, questo spaccalegna verticale è in grado di spaccare facilmente legno duro e non stagionato.

Più facile da caricare con tronchi di grandi dimensioni rispetto a uno spaccalegna orizzontale, il nostro spaccalegna verticale è in grado di gestire comodamente una varietà di tronchi di dimensioni fino a 300 mm di diametro e 550 mm di lunghezza.

Spaccalegna manuali

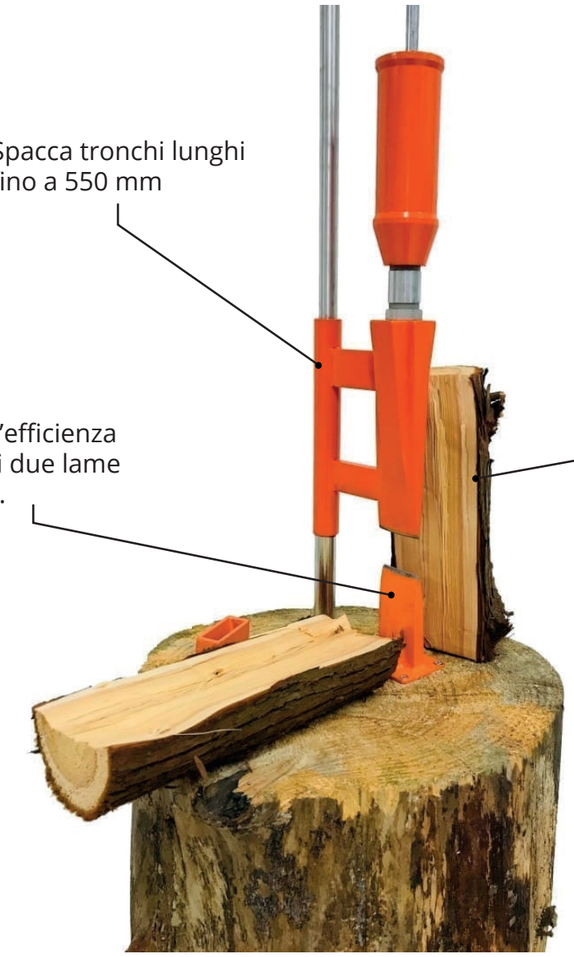

In genere sono più leggeri, silenziosi e facili da riporre rispetto a quelli elettrici o a benzina. I nostri spaccalegna manuali sono perfetti per gli ecologisti o per chi preferisce fare da sé.

I nostri spaccalegna manuali sono in grado di fare tutto, sia che abbiate bisogno di uno spaccalegna per legno duro o di un cuneo leggero e portatile per legna da ardere. Il rivoluzionario Smart Splitter pesa solo 12 kg, ma è in grado di spaccare senza problemi tronchi di 550 mm di lunghezza; questo strumento multiuso può spaccare tronchi grandi e stagionati o spaccare rapidamente legna da ardere, il tutto in modo molto più sicuro rispetto all'uso di un'ascia o di un martello.

DUO10T

Siete alla ricerca di uno spaccalegna per impieghi gravosi con una forza di spacco di ben 10 tonnellate e che non necessiti di benzina o elettricità? Non cercate oltre. Il DUO10T è dotato di un martinetto a 2 velocità e della nostra lama Duocut per spaccare facilmente legno nodoso fino a 510 mm di lunghezza e 300 mm di diametro.

FMSS

Alternativa leggera agli spaccalegna a benzina o elettrici, il rivoluzionario Smart Splitter pesa solo 12 kg ma può spaccare senza problemi tronchi di 550 mm di lunghezza e di diametro illimitato. Sicuro, affidabile e facile da usare.

USBB

Con sole 4 viti, è sufficiente montare la base dell'ascia Ultimate DuoCut Kindling su una comoda base di legno ed è pronta per l'uso. Spacca in modo sicuro la legna usando la base come fondo fisso per l'ascia. Include una copertura di sicurezza.

Stazione di segheria universale

Stazione di segheria universale

L'impugnatura di guida della motosega consente all'utente di dirigere, facilitare e ruotare la motosega attraverso il legno.

Gestisce tronchi lunghi fino a 1450 mm e larghi 520 mm.

Può essere montato in orizzontale o in verticale.

Le guide consentono alla motosega di scorrere e di eseguire tagli perfettamente orizzontali.

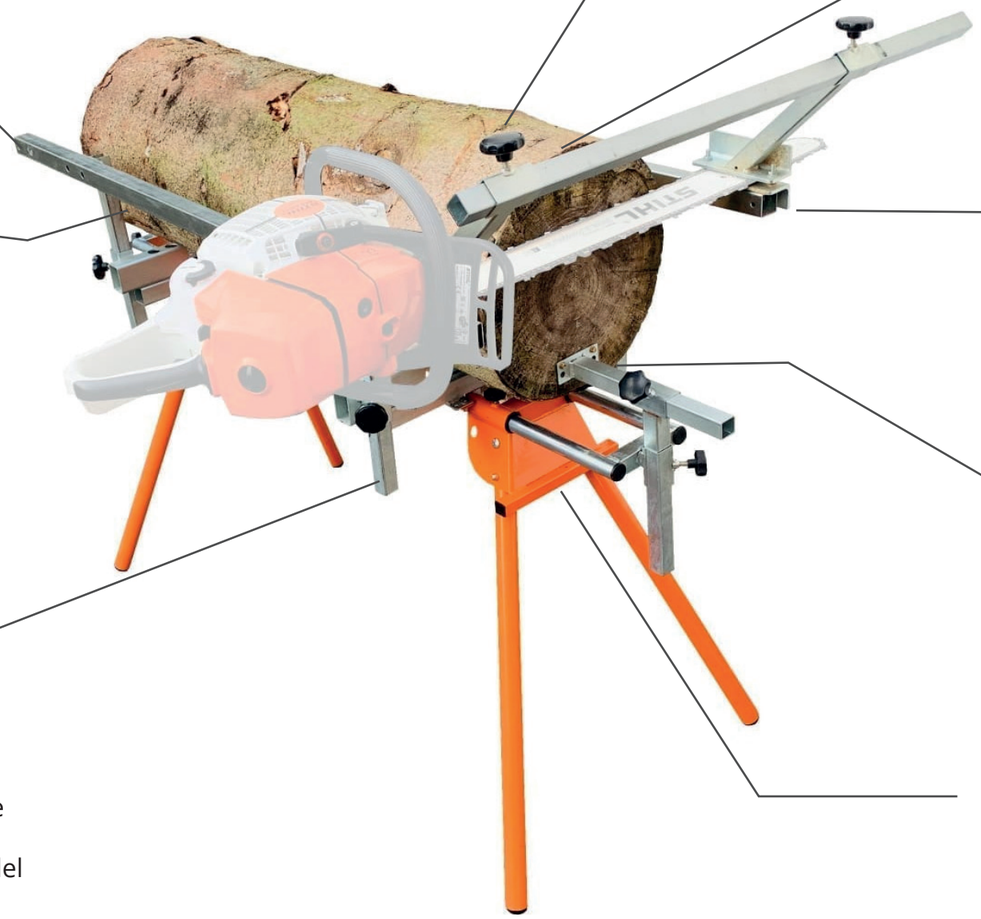

La motosega può essere montata in verticale, in modo da poter tagliare la corteccia da entrambi i lati del tronco prima di eseguire più tagli orizzontali.

Può essere utilizzato anche come cavalletto per seghe con i morsetti a V in dotazione.

Le guide possono essere abbassate rapidamente per eseguire più tagli senza dover regolare la posizione del legno.

Il tronco può essere posizionato su una staffa rotante che consente di ruotarlo di 90º tra un taglio e l'altro e di bloccarlo per realizzare rapidamente pali di recinzione.

La Stazione Universale per la Lavorazione del Legno (UWWS) di Forest Master è lo strumento definitivo per tutte le esigenze di segheria, e non solo, senza spendere una fortuna. La segheria universale riunisce in un unico strumento una segheria a catena, un cavalletto per tronchi e un banco da lavoro per troncatrice.

Dall'impostazione alla fresatura in pochi minuti, eliminando il tempo necessario per regolare il legno ogni volta che si desidera eseguire un nuovo taglio. È sufficiente regolare l'altezza (operazione che richiede pochi istanti) e ripetere l'efficace processo fino a produrre tutto il legno di dimensioni precise e con una finitura perfetta.

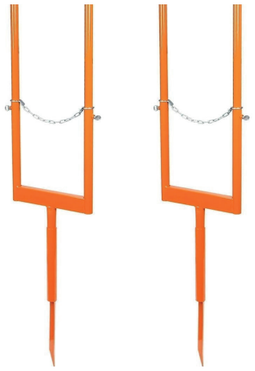

- Supporto per tronchi sfusi per tagliare più tronchi contemporaneamente
- Fornito con 2 supporti per tronchi verticali
- Non è necessaria una base, basta spingere nel terreno

SKU
BLSS

- Spaziatura della base regolabile per consentire all'utente di scegliere la lunghezza dei tagli
- Fornito con 3 supporti per tronchi ad "H" verticale
- Può contenere una pila di tronchi fino a 520 mm di altezza

SKU
BLS-3H

- Strumento 2 in 1 leva di abbattimento e martinetto agricolo
- Il modo più sicuro per guidare gli alberi durante l'abbattimento
- In ghisa rinforzata in grado di sollevare 3 tonnellate
- Un attrezzo indispensabile per ogni arboricoltore

SKU
FM3-LP

- Sollevatore di tronchi e cavallo da sega 2 in 1
- Diametro massimo del tronco utilizzabile 500 mm
- Le ganasce dentate afferrano i tronchi in modo saldo e sicuro

SKU
FMLL

- Assicura in modo sicuro un tronco per il taglio
- Supporta tronchi lunghi fino a 6 m
- Diametro massimo del tronco 360 mm

SKU
USH

- Caricamento e rilascio rapidi per la massima efficienza nel taglio dei tronchi
- I denti girevoli indipendenti trattengono saldamente i tronchi
- Dimensione massima del tronco compatibile 4 m di lunghezza x 250 mm di diametro

SKU
QSH

- Si adatta a qualsiasi banco da lavoro esistente
- Le ganasce a spillo tengono i tronchi in modo sicuro
- Si adatta a piani di lavoro di spessore compreso tra 15 mm e 25 mm

SKU
BJL25

Accessori

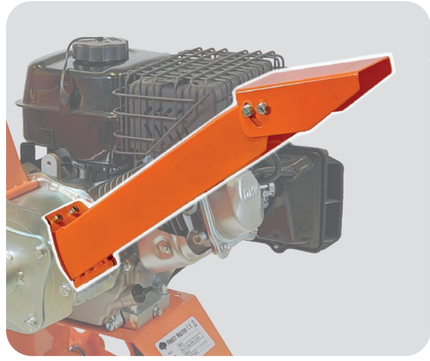

Kit di accessori per la trinciatrice

- Scivolo di uscita superiore per trinciatrice
- Scarico del cippato direttamente in una carriola
- Produzione di cippato più grande
- Include lo scivolo di uscita superiore, la piastra di chiusura e i bulloni necessari.

MUL-CHIP-KIT	Kit di accessori per cippatori e trinciatrici FM4, 6 e 6ES

Supporti per spaccalegna elettrici

T-STAND

Supporto a T per spaccalegna elettrici FM5,8 e 10

TW-STAND

Supporto TW-Trolley con rotelle per spaccalegna elettrici FM5,8 e 10

FMTW16

TW-Supporto per carrello per spaccalegna elettrico FM16

Altri accessori

AT-STAND

Supporto per tutti i terreni per gli spaccalegna modello FM5, 8 e 10

FM-TOW

Accessorio di traino progettato per adattarsi a tutte le nostre cippatrici e trinciatrici

FM-HANDLE

Impugnatura aggiuntiva progettata per facilitare le manovre delle cippatrici e delle trinciatrici FM4 e 6

Lama Duocut per spaccalegna elettrici

Questa lama è stata progettata per adattarsi alle nostre serie di spaccalegna FM5, FM8 e FM10 e si adatta ad altre marche in cui il blocco di spinta è situato nel carrello mobile con soli quattro bulloni.

FM10-104	Lama Duocut per spaccalegna FM10, FM8 e FM5

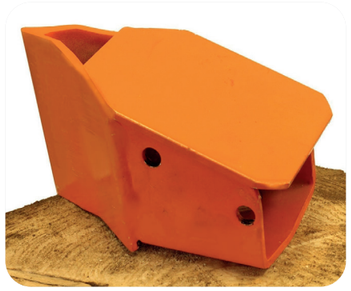

Accessori

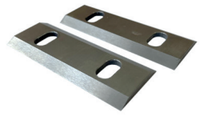

6DD-4DDE-016P-H13

Lame di ricambio per cippatrici in acciaio forgiato

FM-HLM-01

Elmetto di sicurezza con visiera a rete e protezioni auricolari

FM-VIS-01

Protezioni per le orecchie e visiera in policarbonato per il viso

FM-MM1

3 in 1 Misuratore digitale di umidità e tester per legno

HYD46+

Fluido idraulico per spaccalegna elettrici - disponibile nei formati 600 ml e 5 L

10W-40+600ML

Olio motore Forest Master 10W-40

CVB

Borsa per legna da ardere in tela pesante

FM10-051

Blocco spintore per spaccalegna FM5, FM8 e FM10

FM-STOOL

Sgabello per spaccalegna - sgabello girevole idraulico regolabile

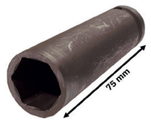

FM-SKT

Attrezzo compatto per la rimozione delle lame di cippatura - Bussola esagonale a percussione da 16 mm

Rimanere aggiornati

Iscrivetevi alla nostra newsletter e consultate i nostri canali sociali per essere i primi a ricevere il nostro flusso continuo di nuovi prodotti innovativi e leader di mercato.

Instagram **LinkedIn** **Newsletter** **YouTube**

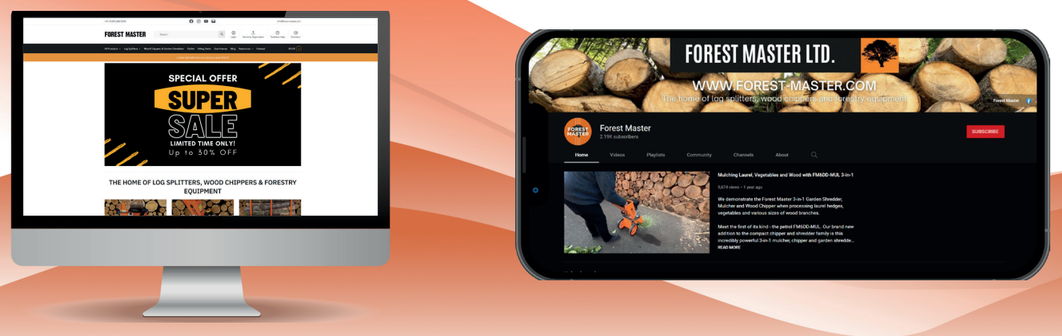

Industry Road
Heaton
Newcastle Upon Tyne
NE6 5XB

Richieste di informazioni
sulle vendite
info@forest-master.com
+44 (0)191 265 5000

Richieste tecniche
technical@forest-master.com
+44 (0)191 276 6553

www.forest-master.com